



## Mais Lidas

### Assembleia Geral



É mérito do Governo a descida do défice?

### Taxas



Euribor em queda com dados da inflação a pressionar BCE

### Mercados em Zoom



Europa na rota de ganhos com expectativa de novas medidas do BCE

## Publicidade

**CRIANDO OPORTUNIDADES CFDS E FOREX TRADING**

Produto Financeiro Complexo



SRS

## SRS apoia italiana ENI na venda de 7% da Galp por 702 milhões

Filipe Alves  
31/03/14 00:05



### Goldman Sachs e Mediobanca foram responsáveis pela assessoria financeira.

A SRS Advogados assessorou a italiana ENI na operação de venda, a investidores institucionais, de uma fatia de 7% do capital da Galp. A coordenar a equipa jurídica deste negócio de 702 milhões de euros esteve o sócio Gustavo Ordonhas Oliveira. Os assessores financeiros da operação foram o Goldman Sachs e o italiano Mediobanca.

## Comunidade

+ Vistos + Vistos + Comentados

É mérito do Governo a descida do défice? 12:46

Euribor em queda com dados da inflação a pressionar BCE 12:34

Europa na rota de ganhos com expectativa de novas medidas do BCE 12:20

Cunha Vaz vai assessorar final da Liga dos Campeões 11:34

Portugal fecha 2013 com défice de 4,9% 11:05



Like 247,969 people like this. Sign Up to see what your friends like.

FAÇA LOGIN, COMO ASSINANTE, PARA LER ESTA NOTÍCIA NA ÍNTEGRA

Tweetar 0 Like 0

## Notícias Recomendadas para você



Privatização da EGF atrai Teixeira Duarte, DST e Mota-Engil



Portugal escapa ao fecho de 45 lojas da Staples na Europa



Siemens recruta centenas de pessoas em Portugal



McDonald's usa colaboradores reais em nova campanha



Martifer Solar conclui cinco projectos internacionais



Siemens recruta centenas de pessoas em Portugal

Disclaimer: "O Económico apela aos leitores para que utilizem este espaço para um debate sério e construtivo, dispensando-se, para o bem de todos, o insulto e a injúria gratuitos. Desaconselha-se o uso exclusivo de maiúsculas e a repetição de comentários. Comentários inadequados devem ser denunciados e quando tiverem mais de cinco denúncias serão eliminados. O IP do leitor não será revelado mas ficará registado na base de dados".

## Bolsa

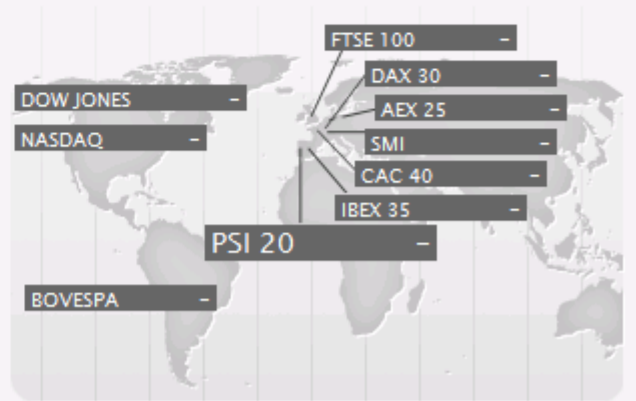

### Acções do PSI 20

Nome	Var. %	Cotação	Nome	Var. %	Cotação
ALTRI	-	-	JERON. M.	-	-
BPI	-	-	BANIF	-	-
MOTA EN.	-	-	ESFG	-	-
PORTUC.	-	-	BCP	-	-
PT TELEC.	-	-	BES	-	-
COFINA	-	-	REN	-	-
SEMAPA	-	-	SONAE IN.	-	-
EDP EN.	-	-	SONAE	-	-
EDP REN.	-	-	SONAECOM	-	-
GALP	-	-	ZON OPTIM.	-	-

Feed com delay de 15 minutos

### Divisas

eur/\* compra/venda \*/eur compra/venda

A tecnologia que muda a internet. REALTIME

JÁ RESERVOU MESA PARA HOJE?

Económico MyTable



## Última Hora



12:34 Euribor em queda com dados da inflação a pressionar BCE



11:34 Cunha Vaz vai assessorar final da Liga dos Campeões



11:29 Enfermeiros deviam passar receitas?



11:05 Portugal fecha 2013 com défice de 4,9%



11:03 Lidl reforça pagamento de horas extraordinárias em 1,5 milhões



11:02 Siemens recruta centenas de pessoas em Portugal



10:58 Mota-Engil entra em expansão da rede eléctrica em Angola

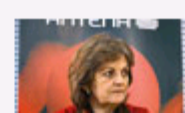

10:53 "Na lógica europeia, o que puder ser saída limpa, será saída limpa"



**10:53**  
 "Na lógica europeia, o que puder ser saída limpa, será saída limpa"



**10:48**  
 Comissão das rendas quer adiar entrega da prova de carência dos inquilinos



**10:47**  
 Hollande remodela governo após derrota nas autárquicas



**10:43**  
 Bolsa portuguesa tem este ano o melhor arranque desde 2006



**10:42**  
 Inflação volta a recuar em Março



**10:33**  
 Atraso na PAC coloca 500 milhões para a agricultura em risco



**10:31**  
 Governo tem de substituir 2.153 milhões de cortes temporários



**10:29**  
 Briefing das Finanças leva Governo a admitir erro de comunicação

**GUARDE ESPAÇO PARA O MELHOR LIVRO DE ECONOMIA E GESTÃO DO ANO**

[▶ Veja aqui o regulamento](#)



**Económico**

**Económico Digital**

**Emprego Siemens recruta centenas de pessoas em Portugal**

**Diário Económico.pt**

**Governo tem de substituir 2.153 milhões de cortes temporários em 2015**

Além de reduzir o défice de 4% para 2,5%, que implica um esforço adicional previsto de 1500 milhões de euros, o Governo vai ter de substituir, em 2015, 2.153 milhões de euros de medidas temporárias por permanentes. **»**

**Bolsa portuguesa tem este ano o melhor arranque desde 2006**

O mercado de capitais nacional tem o melhor arranque de este ano a nível europeu, desde o início do ano. Um dos setores que mais fez por isso é o setor português do Banco. **»**

**15,5%**

No quarto trimestre de 2014, o Índice de Preços no Consumidor registou uma subida de 15,5% em relação ao mesmo período do ano anterior.

**Comissão das rendas quer adiar prova de carência dos inquilinos**

**PREBUIDO**

Grupo Internacional que opera nos setores da construção, indústria e serviços.

**Mota-Engil entra na expansão da rede eléctrica em Angola**

Mota Engil vai entrar na recuperação e expansão da rede elétrica de alta tensão em Angola. Empresa está a financiar investimentos de 100 milhões de euros em Angola, com a Caixa Capital e a Portugal Ventures. **»**

**"Na lógica europeia, o que puder ser saída limpa, será saída limpa"**

Com o anúncio de que as instituições europeias estão interessadas em Portugal torna-se uma saída limpa. Uma terceira oportunidade para um crescimento de 1,5% a 2% e a possibilidade de um aumento de 0,5% para 1,5% e depois de recuperar o crescimento económico. **»**

**a energia que nos une**

